

SCUOLA PRIMARIA di CAGNO

«Emilia Bernasconi»

Presentazione dell'offerta formativa



TEMPO SCUOLA



Plessi di Albiolo, Cagno, Roderò, Valmorea

Tempo scuola: **27 ore**

Mattino (da lunedì a venerdì) 8:15 - 12:45

Lunedì pomeriggio 14:00 - 16:30

Mercoledì pomeriggio 14:00 - 16:00

Nei giorni di rientro scolastico è previsto il servizio mensa gestito dal comune.



GLI SPAZI DELLA SCUOLA

La struttura si sviluppa su un piano e si trova all'interno di un vasto parco nella zona residenziale del paese. Dispone di:

- 6 aule per le classi dotate di lavagna interattiva multimediale (LIM)
- 1 aula polifunzionale
- 1 aula da disegno
- 1 aula informatica
- 1 aula insegnanti
- locale mensa
- parco



SERVIZI AGGIUNTIVI A CURA DEL COMUNE

- Pre scuola dalle ore 07.30 (servizio gestito dal comune)
- Dopo scuola nei giorni in cui non è previsto il rientro scolastico (mensa e servizio di dopo scuola gestito dal comune)
- Scuolabus (gestito dal comune)

Per informazioni dettagliate rivolgersi agli uffici comunali





COSTRUIRE una realtà scolastica in grado di riconoscere, accettare e valorizzare la diversità tra gli alunni, in modo che stiano bene con se stessi e con gli altri.

PROMUOVERE una progressiva alfabetizzazione culturale attraverso la costruzione di itinerari di apprendimento fondati sulle necessità cognitive, gli interessi e i ritmi di crescita di ciascuno.

ORIENTARE l'alunno alla graduale conquista di una propria identità all'interno del contesto sociale, per giungere ad una più consapevole capacità decisionale.

CONTRIBUIRE alla formazione dell'uomo e del cittadino, secondo i principi sanciti dalla Costituzione.

SCELTE EDUCATIVE

LE DISCIPLINE

- ITALIANO
- INGLESE
- MATEMATICA
- SCIENZE
- STORIA
- GEOGRAFIA
- EDUCAZIONE CIVICA
- TECNOLOGIA
- ARTE E IMMAGINE
- MUSICA
- EDUCAZIONE FISICA
- RELIGIONE CATTOLICA

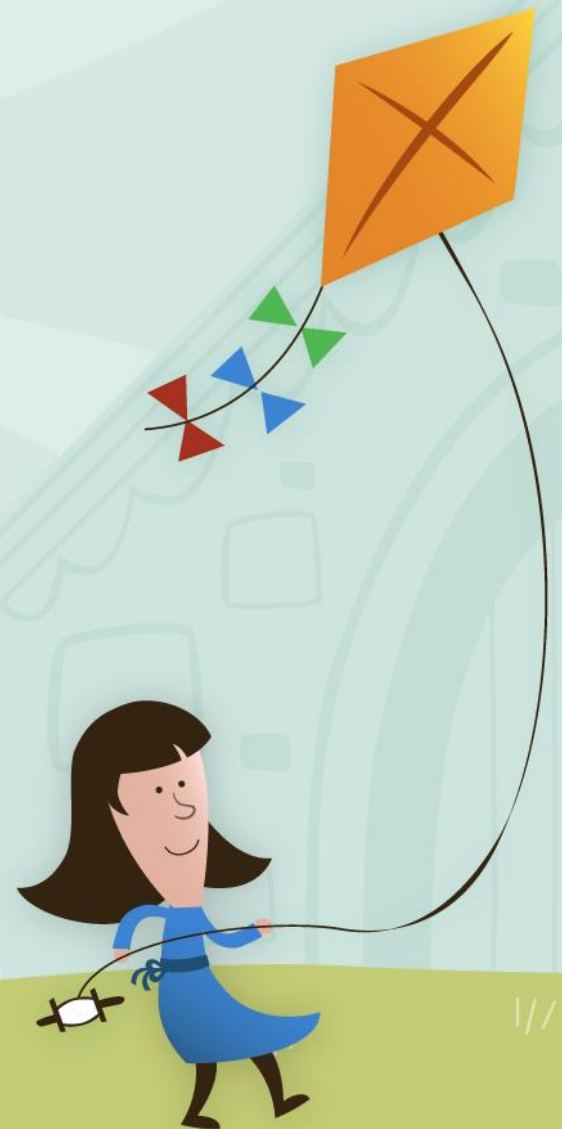

ORGANIZZAZIONE DIDATTICA

Sulla classe generalmente intervengono quattro docenti:

- ✓ Un insegnante di lingua inglese
- ✓ Un insegnante di religione cattolica
- ✓ Due/tre insegnanti si suddividono le restanti discipline

L'attribuzione dei docenti alle classi e alle discipline si formalizza a settembre.



I PROGETTI

- **Raccordo** tra le Scuole dell'Infanzia e le Scuole Primarie.
- **Ponte/Continuità** rivolto alle classi quinte delle Scuola Primarie e prime della Scuola Secondarie di 1°grado per favorire il passaggio tra i due ordini di Scuola.
- **Psicomotricità** per l'avvio delle attività psicomotorie nelle classi prime.
- **Sport a scuola** in collaborazione con la Polisportiva Intercomunale per le classi seconde, terze, quarte e quinte.
- **Potenziamento linguistico** attività interattive per consolidare l'apprendimento della lingua straniera (inglese).
- **Consulenza psicopedagogica specialistica** per insegnanti e famiglie.





➤ Le iscrizioni devono essere effettuate esclusivamente online dal 04.01.2022 al 28.01.2022. In caso di necessità rivolgersi al personale della segreteria presso la Scuola Secondaria di Valmorea.

➤ L'elenco del materiale necessario verrà comunicato nell'assemblea di inizio settembre (prima dell'inizio della scuola).

➤ Il diario viene fornito dall'Istituto.

INFORMAZIONI UTILI

GLI SPAZI DELLA SCUOLA

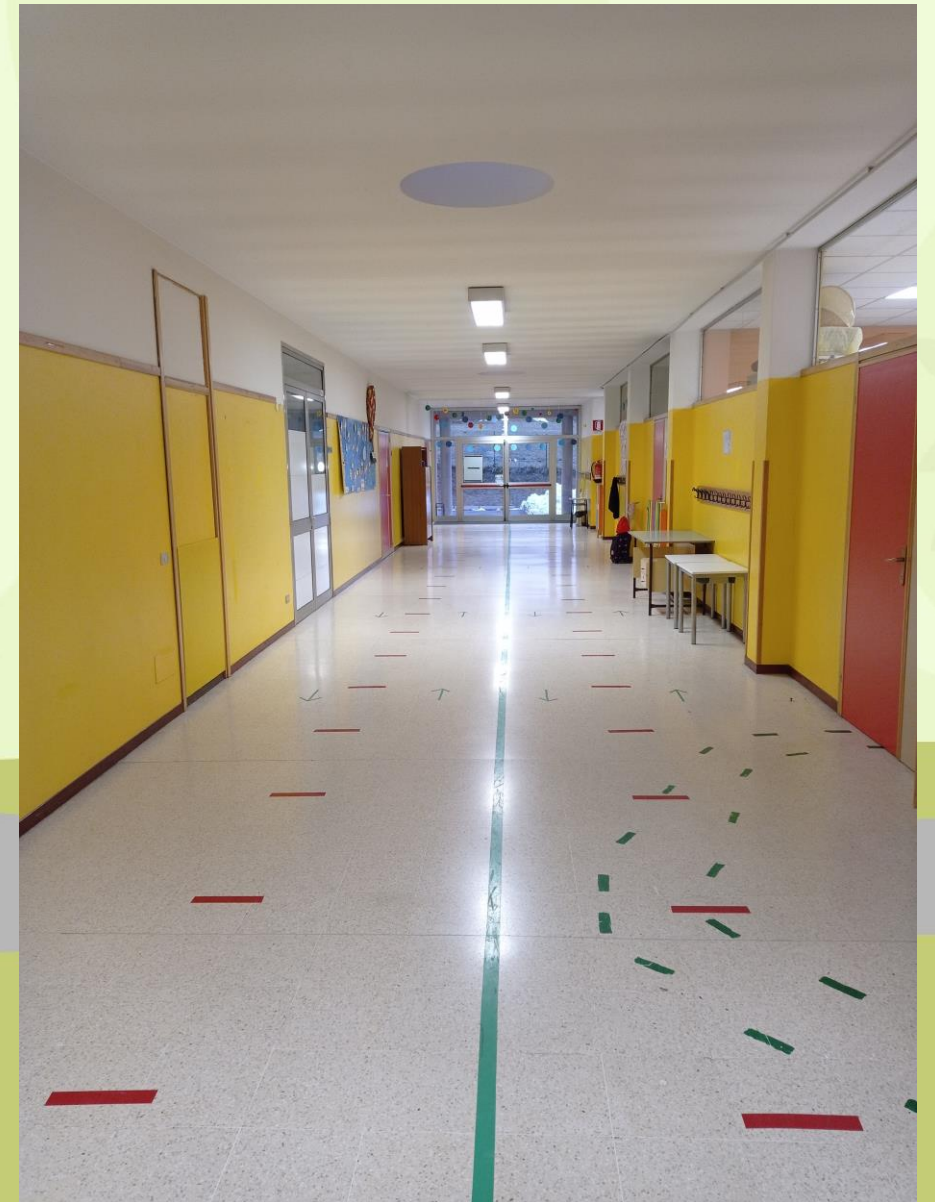

6 aule per le classi dotate di lavagna interattiva multimediale (LIM)







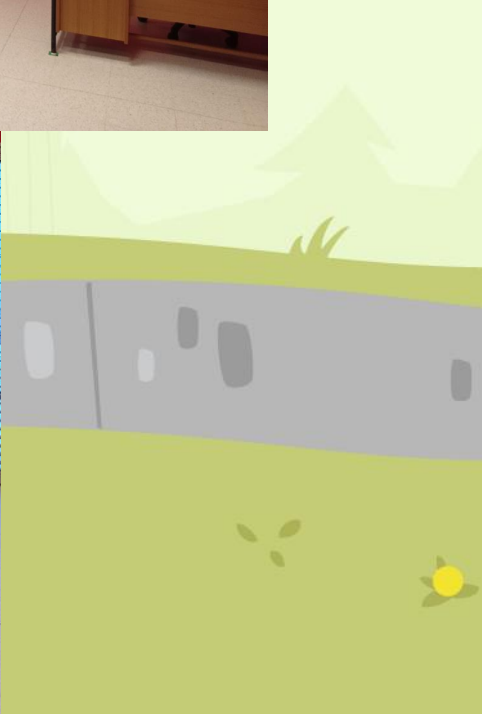



1 aula polifunzionale



➤ 1 aula informatica

LABORATORIO INFORMATICA

ANNO SCOLASTICO 2020/2021
Orario classe, tutte le classi
UTILIZZO AULA INFORMATICA

	LUNEDÌ	MARTEDÌ	MERCOLEDÌ	GIOVEDÌ	VENERDÌ
1° periodo					TECNOLOGIA 4/A
2° periodo					TECNOLOGIA 4/A
3° periodo		TECNOLOGIA 2		TECNOLOGIA 2	
4° periodo					
5° periodo					
6° periodo	TECNOLOGIA 3		TECNOLOGIA 4/B		TECNOLOGIA 3
7° periodo	TECNOLOGIA 3		TECNOLOGIA 4/B		TECNOLOGIA 3
8° periodo					
9° periodo					
10° periodo					
11° periodo					
12° periodo					
13° periodo					
14° periodo					
15° periodo					
16° periodo					
17° periodo					
18° periodo					
19° periodo					
20° periodo					
21° periodo					
22° periodo					
23° periodo					
24° periodo					
25° periodo					
26° periodo					
27° periodo					
28° periodo					
29° periodo					
30° periodo					
31° periodo					
32° periodo					
33° periodo					
34° periodo					
35° periodo					
36° periodo					
37° periodo					
38° periodo					
39° periodo					
40° periodo					
41° periodo					
42° periodo					
43° periodo					
44° periodo					
45° periodo					
46° periodo					
47° periodo					
48° periodo					
49° periodo					
50° periodo					
51° periodo					
52° periodo					
53° periodo					
54° periodo					
55° periodo					
56° periodo					
57° periodo					
58° periodo					
59° periodo					
60° periodo					
61° periodo					
62° periodo					
63° periodo					
64° periodo					
65° periodo					
66° periodo					
67° periodo					
68° periodo					
69° periodo					
70° periodo					
71° periodo					
72° periodo					
73° periodo					
74° periodo					
75° periodo					
76° periodo					
77° periodo					
78° periodo					
79° periodo					
80° periodo					
81° periodo					
82° periodo					
83° periodo					
84° periodo					
85° periodo					
86° periodo					
87° periodo					
88° periodo					
89° periodo					
90° periodo					
91° periodo					
92° periodo					
93° periodo					
94° periodo					
95° periodo					
96° periodo					
97° periodo					
98° periodo					
99° periodo					
100° periodo					

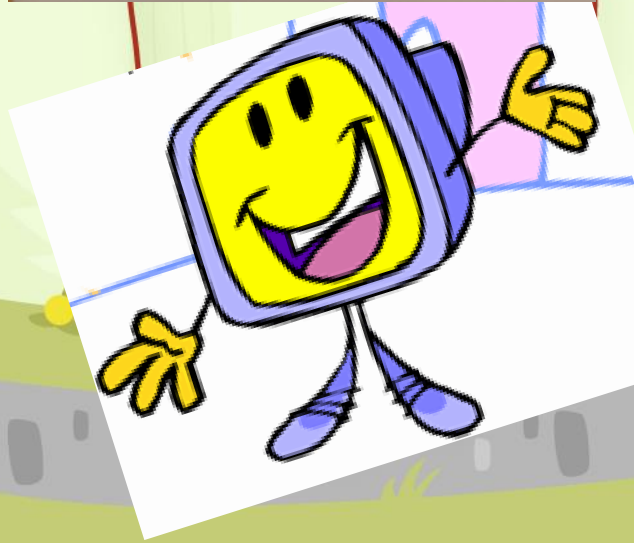

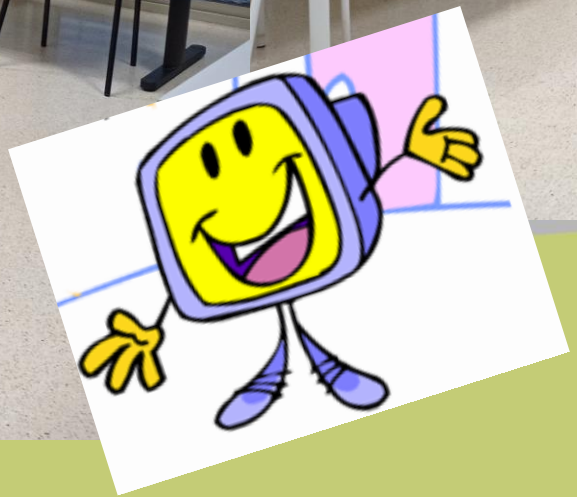

1 aula da disegno



ARTE E IMMAGINE



Locale mensa



MENSA



Ampio parco



METODOLOGIA DIDATTICA SCUOLA PRIMARIA CAGNO

- **Didattica attiva ed esperienziale**
- **Cooperative learning**
- **Tutoring**
- **Stili diversi di apprendimento**
- **Importanza delle regole**
- **Confronto**
- **Debate**

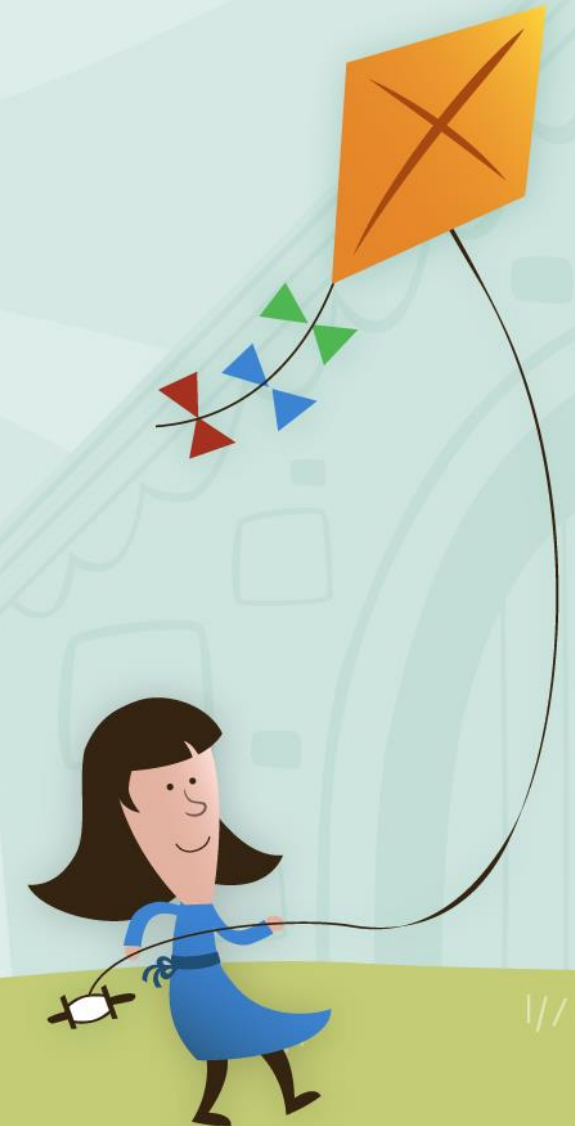
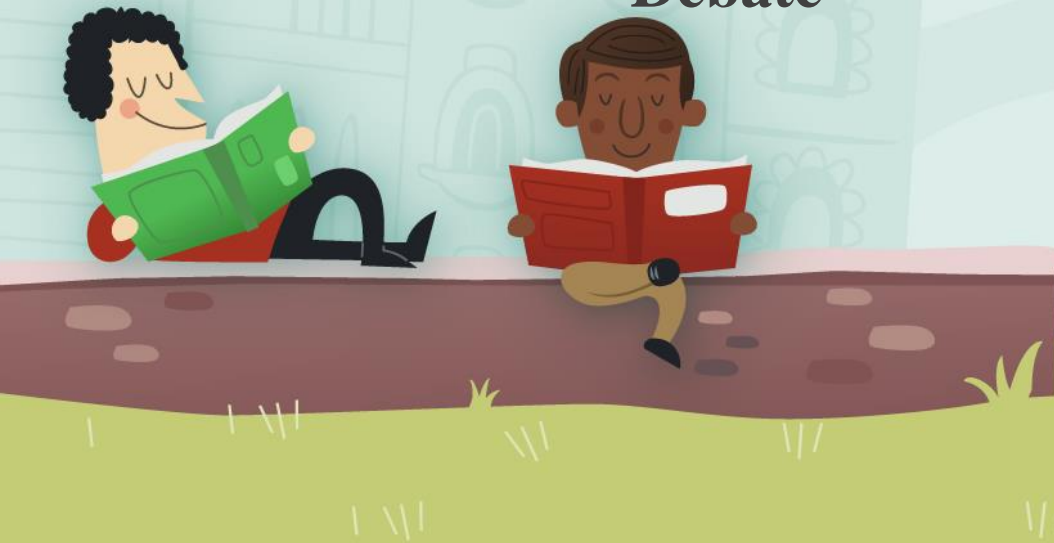



Grazie
per l'attenzione!

